

Diagramas

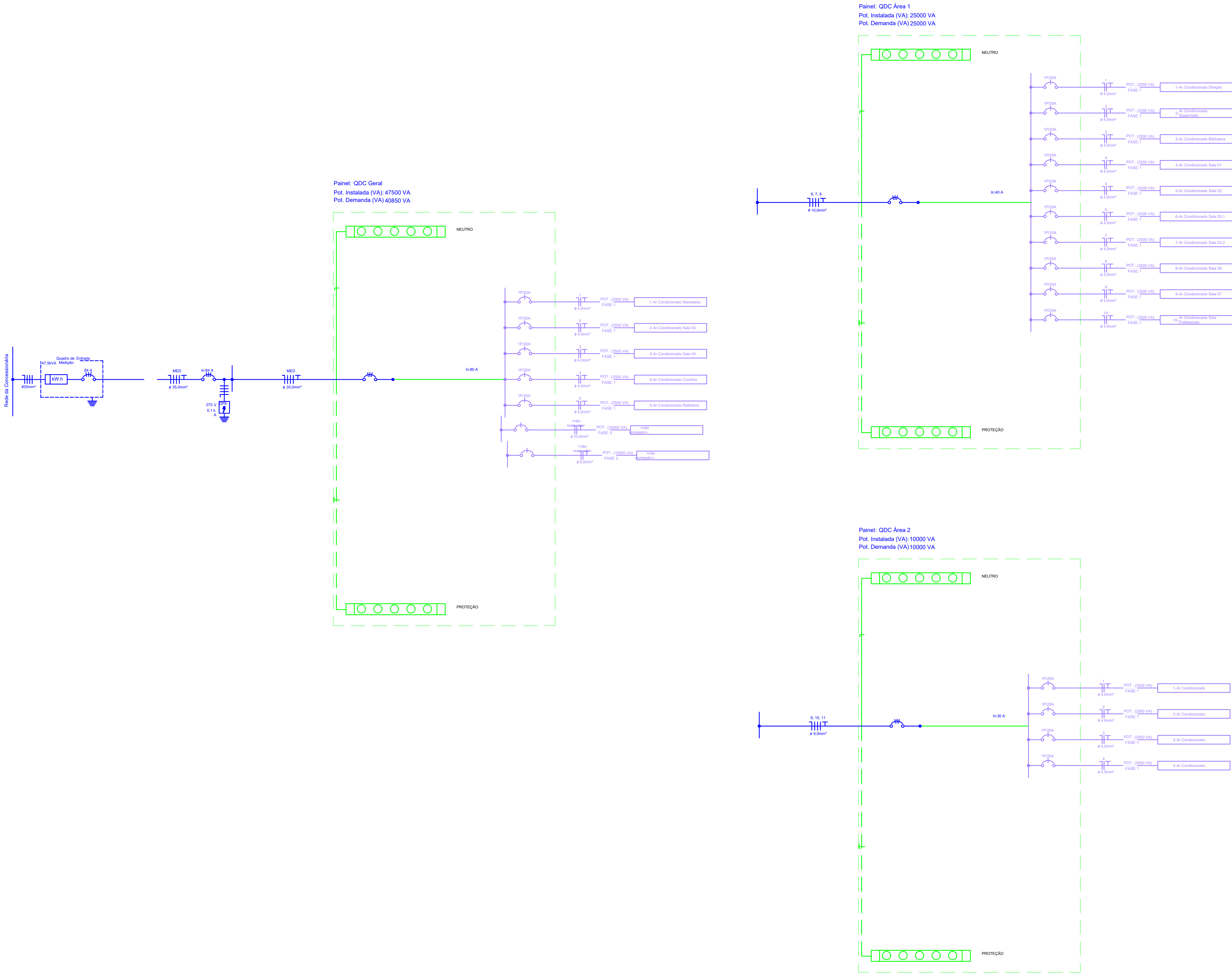

01 DIAGRAMAS MULTIFILARES

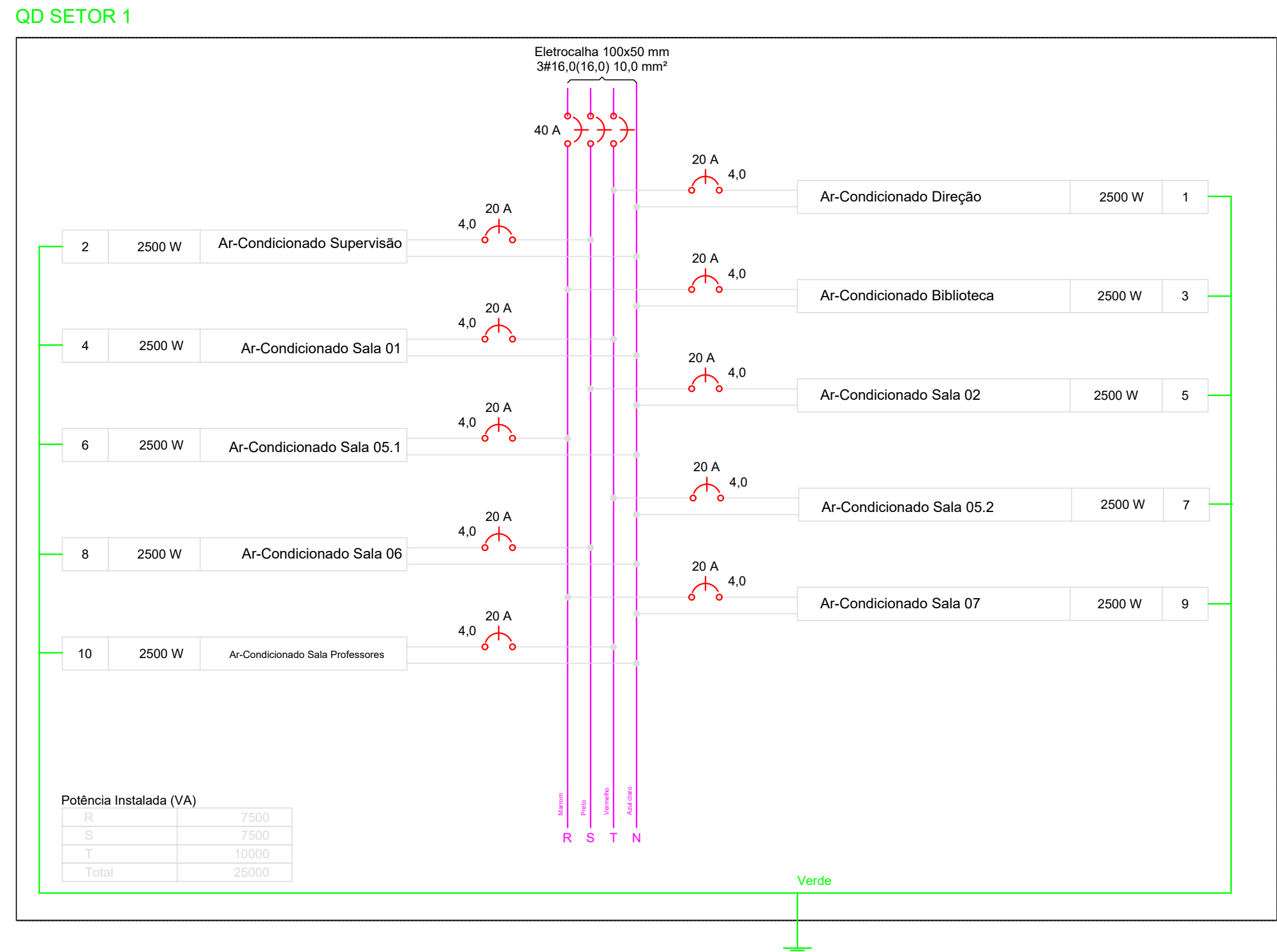
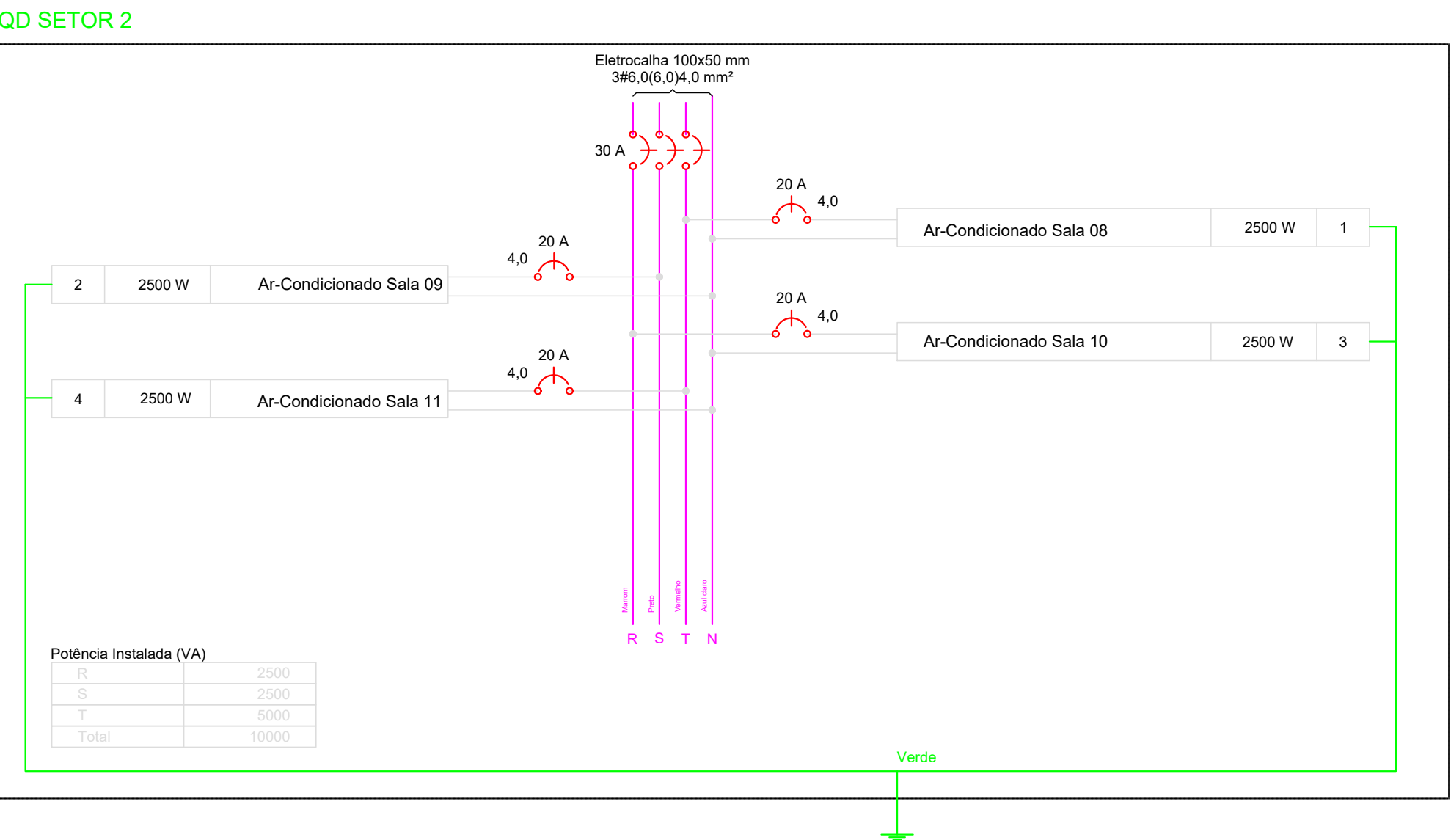
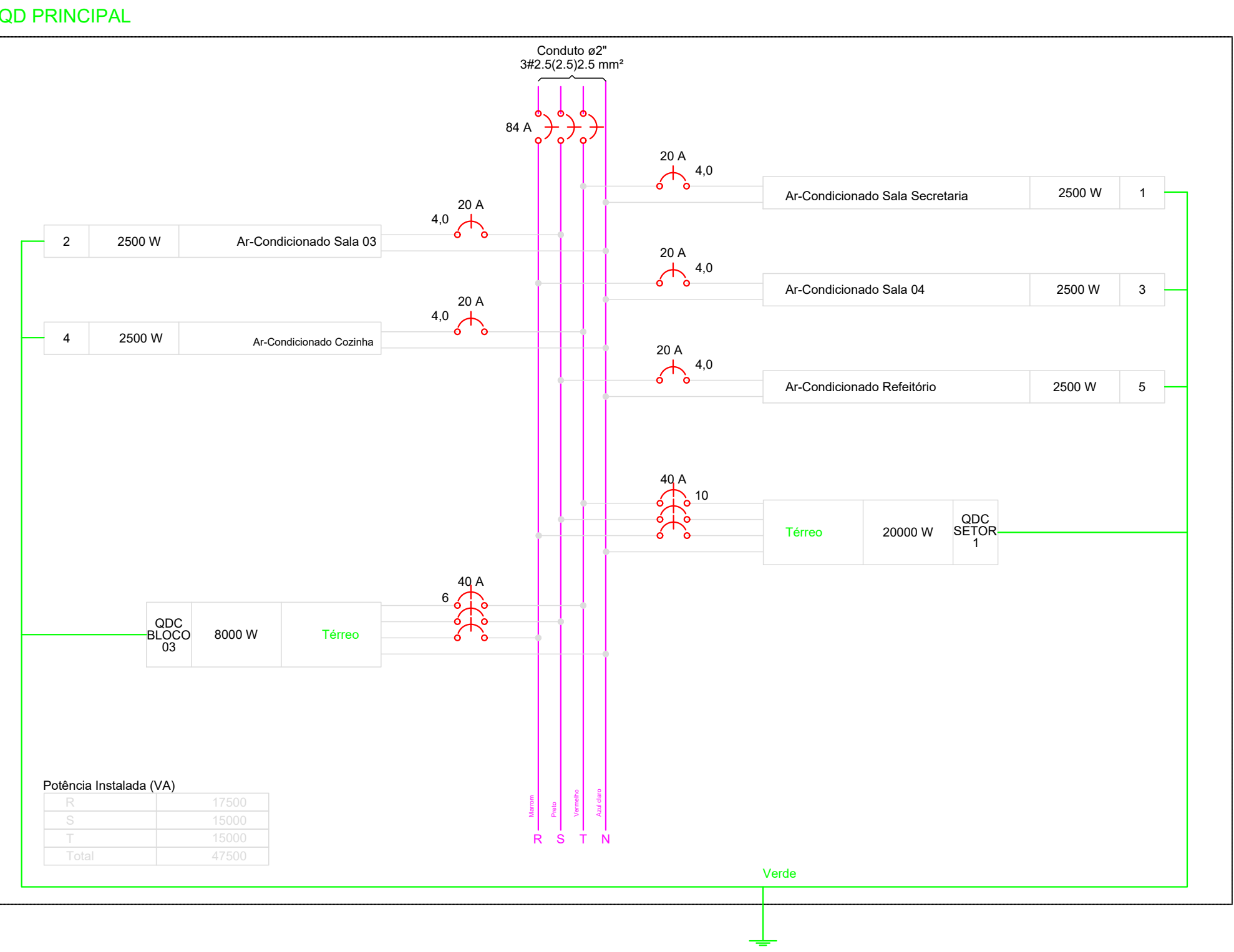
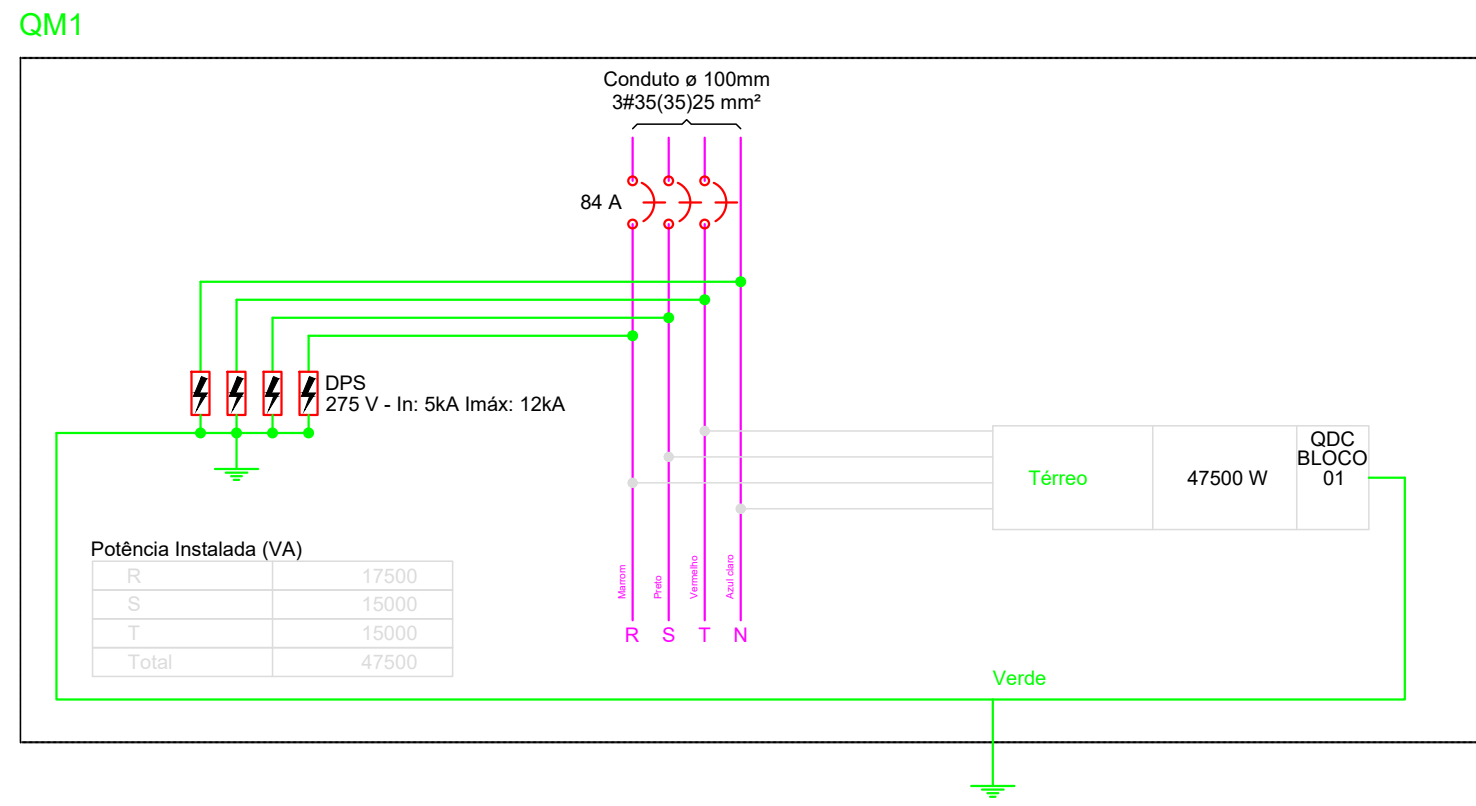

TODAS AS MEDIDAS E NÍVEIS DEVERÃO SER CONFERIDAS NO LOCAL.		PROCESSO Nº	
PROJETO			
REVISÃO			
REVISÃO	ALTERAÇÕES	DATA	RESPONSÁVEL
		GROUND ENERGIA SOLAR & ENGENHARIA LTDA	
RUA COLÔMBIA, Nº 379, BAIRRO VERA CRUZ - ALEGRETE - RS			
SOLICITANTE: Prefeitura de Rosário do Sul, CNPJ: 88138292000174		RESPONSÁVEL: Vilmar Oliveira - Prefeito	
OBJETO: Projeto Elétrico - E.M.E.F. Barão do Rio Branco		TIPO: PROJETO	
LOCAL: R. Cacequi, S/N - Rio Branco		MUNICÍPIO: Rosário do Sul	
DIRETOR DE OBRAS		COORDENADOR	
RESPONSÁVEL TÉCNICO PROJETO		RESPONSÁVEL TÉCNICO IMPLANTAÇÃO/ALTERAÇÃO	
LUIZ GABRIEL SOARES MARTINS - CREA RS/244053		LUIZ GABRIEL SOARES MARTINS - CREA RS/244053	
PROJETO: PROJETO ELÉTRICO EM BAIXA TENSÃO - 220/380V		DESENHO: Luiz Gabriel	
Nº ARQUIVO		DATA: 27/01/2024	
ASSUNTO: PROJETO ELÉTRICO ESCOLAR		ESCALA: Conforme Indicado	
		PRONÓCIO: ELE-02/04	